



Engelburg SG, Tannenbergrasse 1642

Bauherrschaft	Frau u. Herr Maja und Martin Angehrn Schwendistrasse 21a, 9032 Engelburg SG
Bauleitung	K&L Architekten AG, Kröger Kay Lehmann Thomas Ob. Berneggstrasse 66, 9012 St. Gallen
Objektbeschrieb	Gesamtsanierung des Wohnhauses an der Tannenbergrasse 1642. Heizungssanierung mit Erdwärmesonden
Unser Auftrag	Erstellen der Erdwärmesonden, verlegen aller Anbindeleitungen, Montage des Verteilers inklusive Glycolfüllungen und Druckprüfungen.
Bauzeit	Oktober 2021 bis Februar 2022

Wir danken der Bauherrschaft für den an uns erteilten Auftrag, sowie das entgegengebrachte Vertrauen und die angenehme Zusammenarbeit.



Erdsondenbohrung durch eine externe Bohrfirma.



Bohrinstallationen



Verlegen der Anbindeleitungen



Geordnet verlegte Anbindeleitungen



Hauseinführung der einzelnen Erdwärmesonden



Erdsondenverteiler-Montage



Fertig montierter Erdsondenverteiler während der Druckprüfung

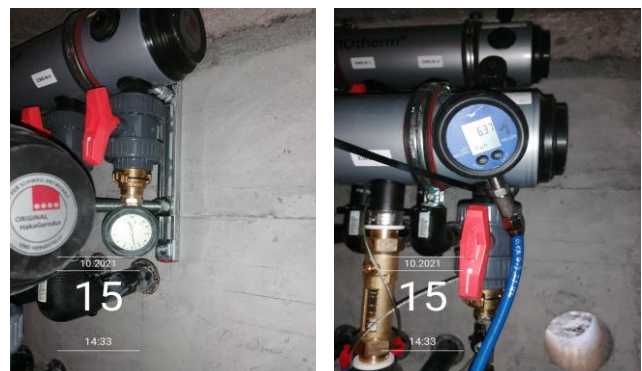

Langzeitdruckprüfung mit Aufzeichnungsgerät.